

Διαδικτυακή Ψηφιακή Πλατφόρμα

Η Γεωβάση θα είναι το μέσο για να επιτευχθεί η εύκολη πρόσβαση των ερευνητών και των φορέων στα παραγόμενα δεδομένα. Η ευκολία πρόσβασης στην πληροφορία θα είναι ένα σημαντικό χαρακτηριστικό για την άμεση ανάλυση των δεδομένων και την εξαγωγή χρήσιμων συμπερασμάτων από αυτά.

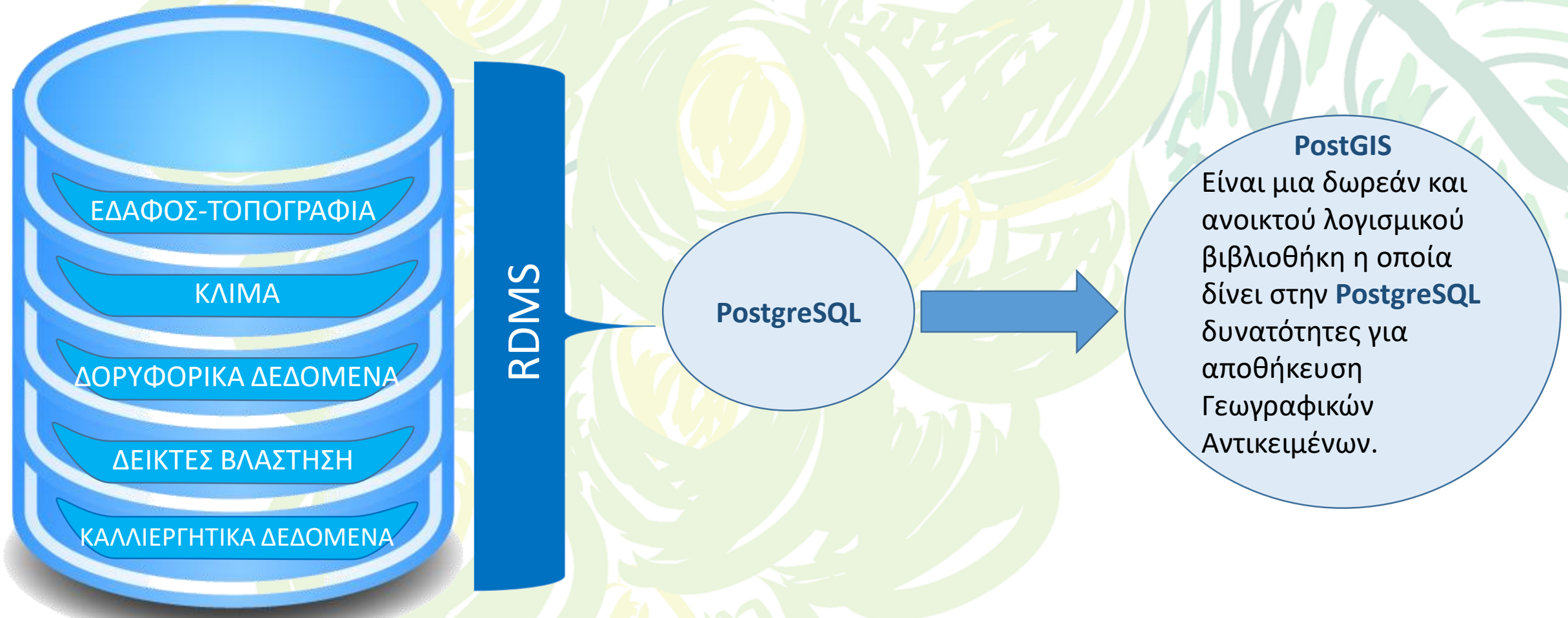

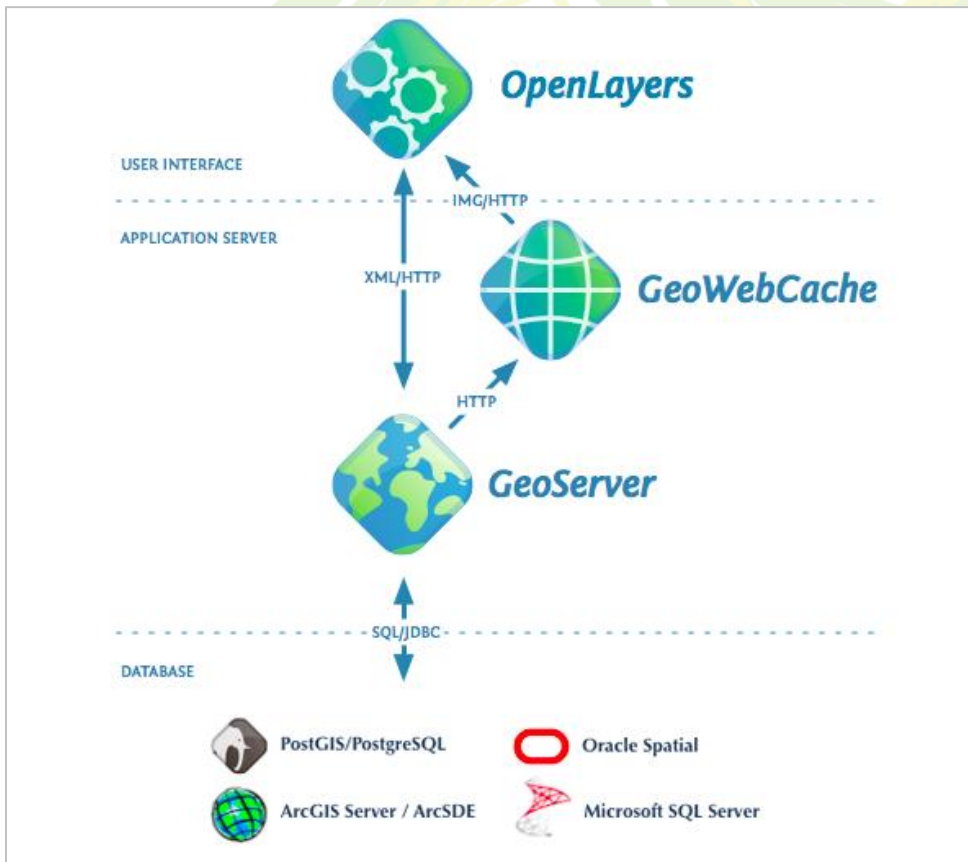

GeoServer | Logged in as admin. | Logout

Welcome

Welcome

This GeoServer belongs to Packt Publishing Ltd..

About & Status

- Server Status
- GeoServer Logs
- Contact Information
- About GeoServer

Data

- Layer Preview
- Workspaces
- Stores
- Layers
- Layer Groups
- Styles

Services

- WMTS
- WCS
- WFS
- WMS

Settings

- Global
- Image Processing
- Raster Access

Tile Caching

- Tile Layers
- Caching Defaults
- Gridsets
- Disk Quota
- BlobStores

Security

- Settings
- Authentication
- Passwords
- Users, Groups, Roles
- Data
- Services

Demos

Tools

Service Capabilities

Service	Version
WCS	1.0.0
	1.1.0
	1.1.1
	1.1
	2.0.1
WFS	1.0.0
	1.1.0
	2.0.0
WMS	1.1.1
	1.3.0
TMS	1.0.0
WMS-C	1.1.1
WMTS	1.0.0

Configuration Summary:

- 5 Layers
- 2 Stores
- 2 Workspaces

Actions:

- Add layers
- Add stores
- Create workspaces

Warning: No strong cryptography available, installation of the unrestricted policy jar files is recommended.

This GeoServer instance is running version **2.10.0**. For more information please contact the administrator.

Ο GeoServer είναι ένα ανοικτού κώδικα λογισμικό εξυπηρετητή το οποίο αναπτύχθηκε στη γλώσσα προγραμματισμού Java και επιτρέπει τους χρήστες να διαμοιράζουν και να επεξεργάζονται γεωχωρικά δεδομένα. Σχεδιάστηκε με στόχο τη διαλειτουργικότητα και προβάλλει δεδομένα από κάθε κύρια πηγή χωρικών δεδομένων χρησιμοποιώντας τα ανοιχτά πρότυπα.

Το GeoNode είναι μια πλατφόρμα για τη διαχείριση και την προβολή γεωχωρικών δεδομένων. Είναι ένα πρότζεκτ ανοικτού λογισμικού με ένα εύκολο στη χρήση γραφικό περιβάλλον. Μέσω του GeoNode είναι εφικτό μη εξειδικευμένοι χρήστες με τα Γεωγραφικά Πληροφοριακά Συστήματα να μοιραστούν και να δημιουργήσουν διαδραστικούς χάρτες.

20 Layers found

- Meteorological_Stations**
No abstract provided
admin | 3 Apr 2020 | 0 | 0 | 0 | Create a Map
- Aspect**
No abstract provided
admin | 3 Apr 2020 | 0 | 0 | 0 | Create a Map
- DEM**
No abstract provided
admin | 2 Apr 2020 | 0 | 0 | 0 | Create a Map
- WV2_MUL**
No abstract provided
admin | 2 Apr 2020 | 0 | 0 | 0 | Create a Map
- GNDVI_2018_Sep**
No abstract provided
admin | 2 Apr 2020 | 0 | 0 | 0 | Create a Map

< page 1 of 4 >

20 Layers found

- Slope_deg**
No abstract provided
admin | 2 Apr 2020 | 0 | 0 | 0 | Create a Map
- Hillshade**
No abstract provided
admin | 2 Apr 2020 | 0 | 0 | 0 | Create a Map
- Vineyards_65**
No abstract provided
admin | 27 Mar 2020 | 0 | 0 | 0 | Create a Map
- XEM**
No abstract provided
admin | 27 Mar 2020 | 0 | 0 | 0 | Create a Map
- OSDE_agiorgitiko_nemea**
No abstract provided
admin | 27 Mar 2020 | 0 | 0 | 0 | Create a Map

< page 2 of 4 >

20 Layers found

- AUA_10**
No abstract provided
admin | 26 Mar 2020 | 0 | 0 | 0 | Create a Map
- AUA_09**
No abstract provided
admin | 26 Mar 2020 | 0 | 0 | 0 | Create a Map
- AUA_08**
No abstract provided
admin | 26 Mar 2020 | 0 | 0 | 0 | Create a Map
- AUA_07**
No abstract provided
admin | 26 Mar 2020 | 0 | 0 | 0 | Create a Map
- AUA_06**
No abstract provided
admin | 26 Mar 2020 | 0 | 0 | 0 | Create a Map

< page 3 of 4 >

20 Layers found

- AUA_05**
No abstract provided
admin | 26 Mar 2020 | 0 | 0 | 0 | Create a Map
- AUA_04**
No abstract provided
admin | 26 Mar 2020 | 0 | 0 | 0 | Create a Map
- AUA_03**
No abstract provided
admin | 26 Mar 2020 | 0 | 0 | 0 | Create a Map
- AUA_02**
No abstract provided
admin | 26 Mar 2020 | 0 | 0 | 0 | Create a Map
- AUA_01**
No abstract provided
admin | 26 Mar 2020 | 0 | 0 | 0 | Create a Map

< page 4 of 4 >

Η λίστα με τα θεματικά επίπεδα

9 Documents found

FARMING
REGISTERED MEMBERS
Ωρίμανση-Παραγωγή.xls
No abstract provided
admin 27 Mar 2020 0 0 0

FARMING
REGISTERED MEMBERS
Χημική-Ζιζανιοκτονία.xls
No abstract provided
admin 27 Mar 2020 0 0 0

FARMING
REGISTERED MEMBERS
Φαινολογικά-Στάδια.xls
No abstract provided
admin 27 Mar 2020 0 0 0

FARMING
REGISTERED MEMBERS
Μηχανική-Ζιζανιοκτονία.xls
No abstract provided
admin 27 Mar 2020 0 0 0

FARMING
REGISTERED MEMBERS
Λίπανση.xls
No abstract provided
admin 27 Mar 2020 0 0 0

< page 1 of 2 >

9 Documents found

FARMING
REGISTERED MEMBERS
Κλάδεμα.xls
No abstract provided
admin 27 Mar 2020 0 0 0

FARMING
REGISTERED MEMBERS
Καλλιεργητικές-Εργασίες.xls
No abstract provided
admin 27 Mar 2020 0 0 0

FARMING
REGISTERED MEMBERS
Ασθένειες.xls
No abstract provided
admin 27 Mar 2020 0 0 0

FARMING
REGISTERED MEMBERS
Άρδευση.xls
No abstract provided
admin 27 Mar 2020 0 0 0

< page 2 of 2 >

Η λίστα των Documents

2 Maps found

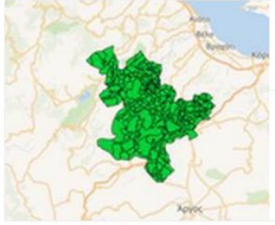

Nemea-PDO

admin 27 Mar 2020 0 0 0 View Map



Meteorological-Stations-AUA

admin 26 Mar 2020 0 0 0 View Map

page 1 of 1

Η λίστα με τους χάρτες που δημιουργήθηκαν μέσα στο GeoNode

Digital Elevation Model

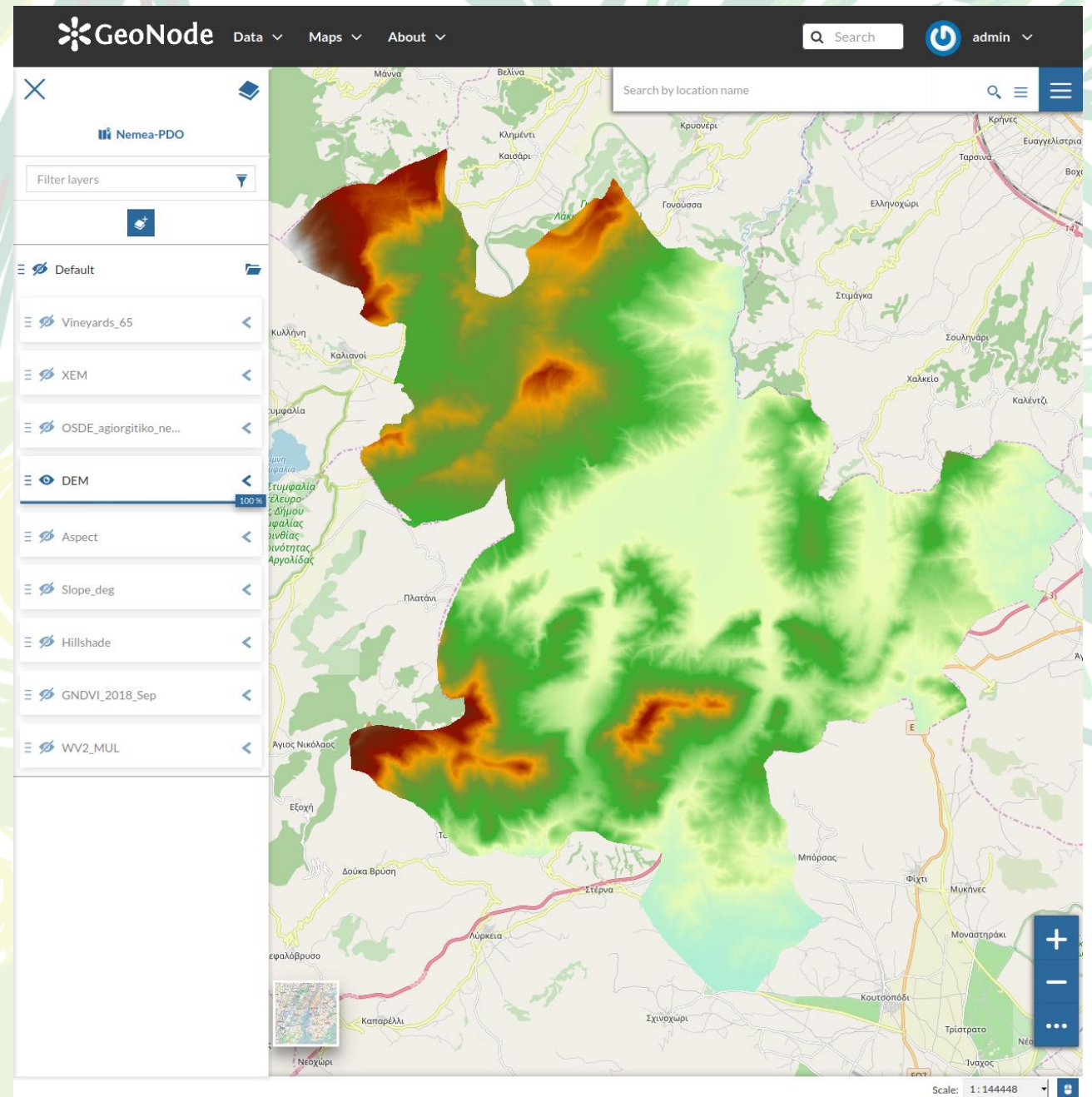

Aspect

Slope_deg.

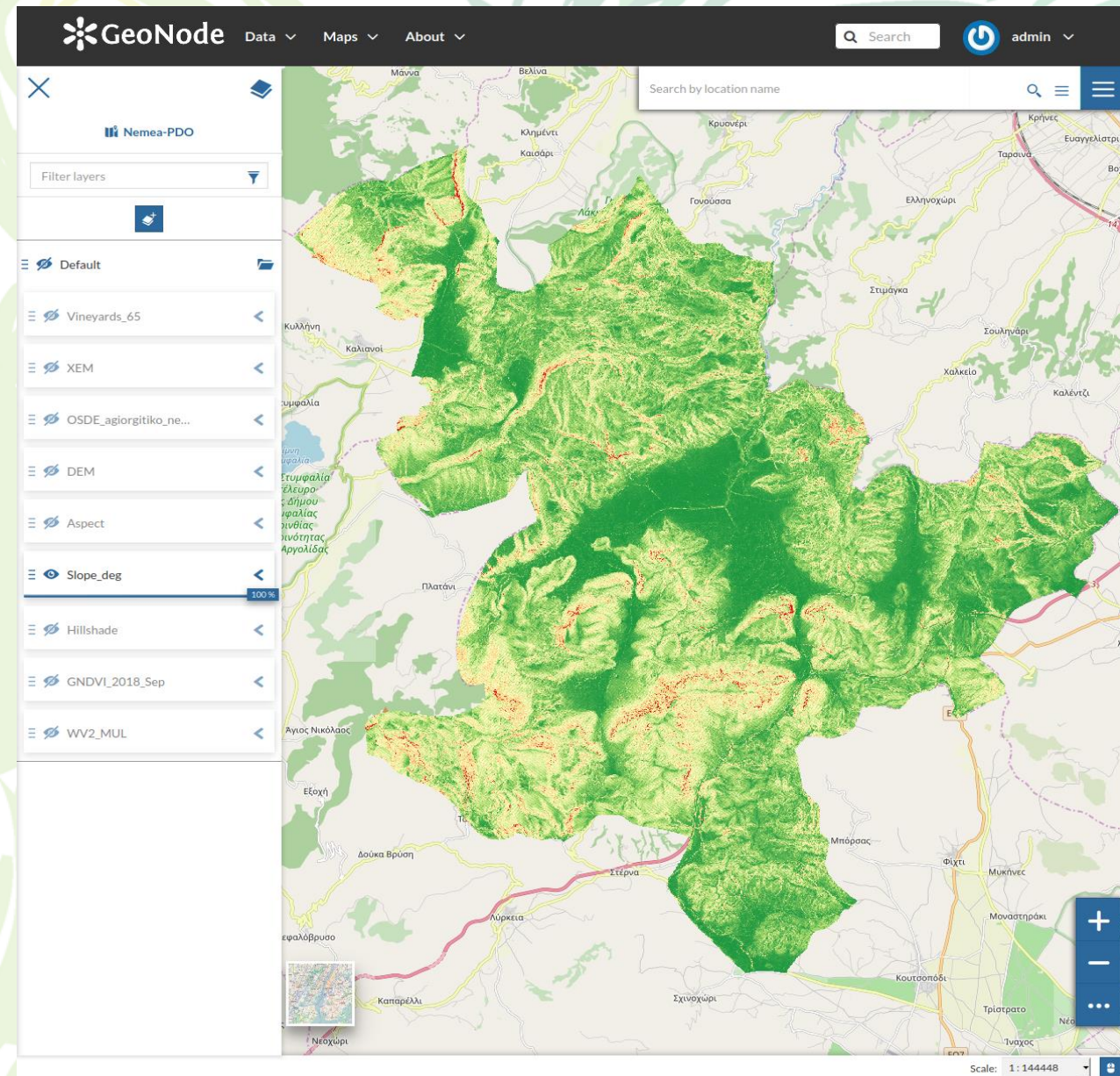
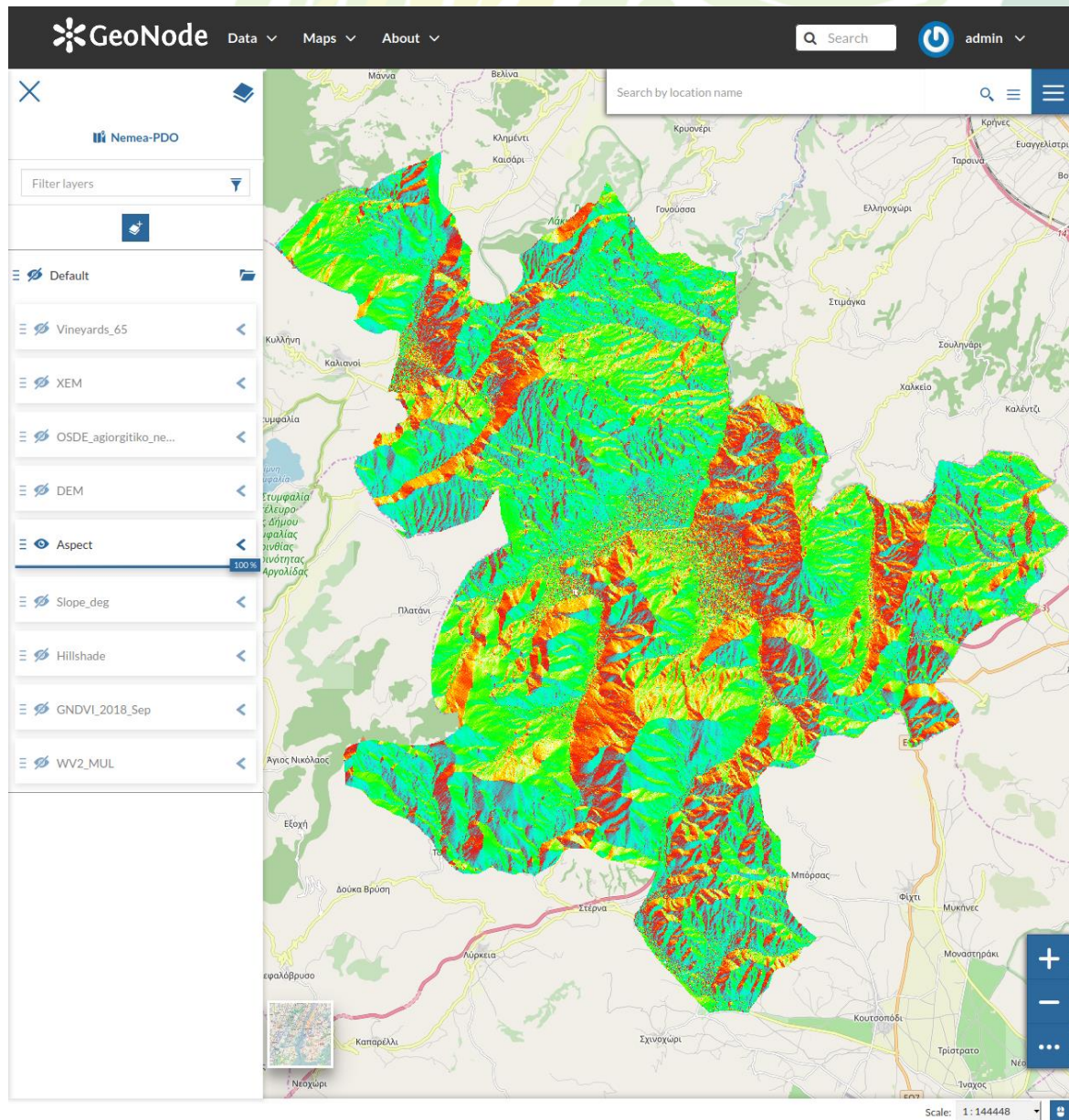

Hillshade

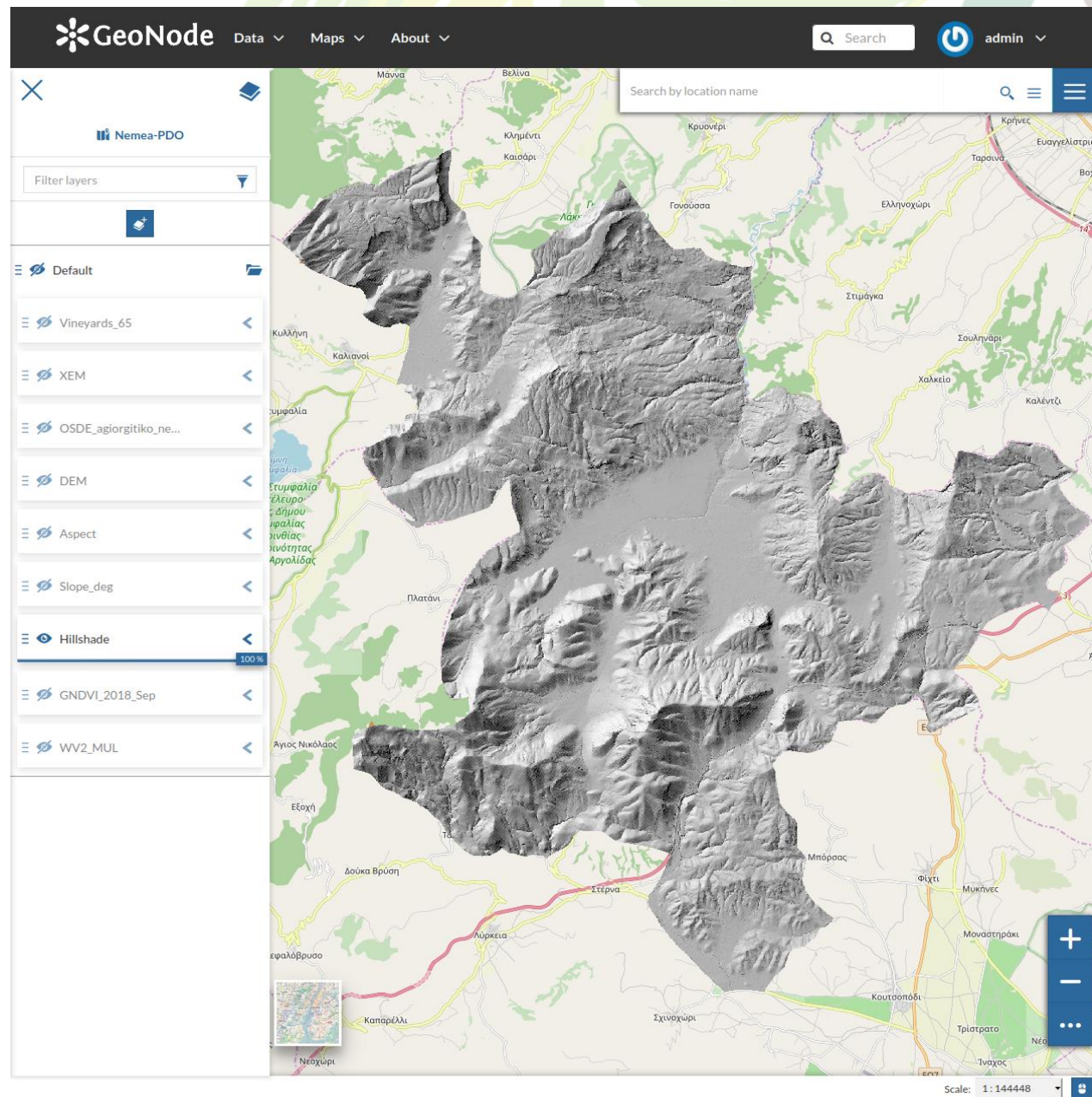

WorldView-2, Νεμέα, 2019, Σεπτέμβριος

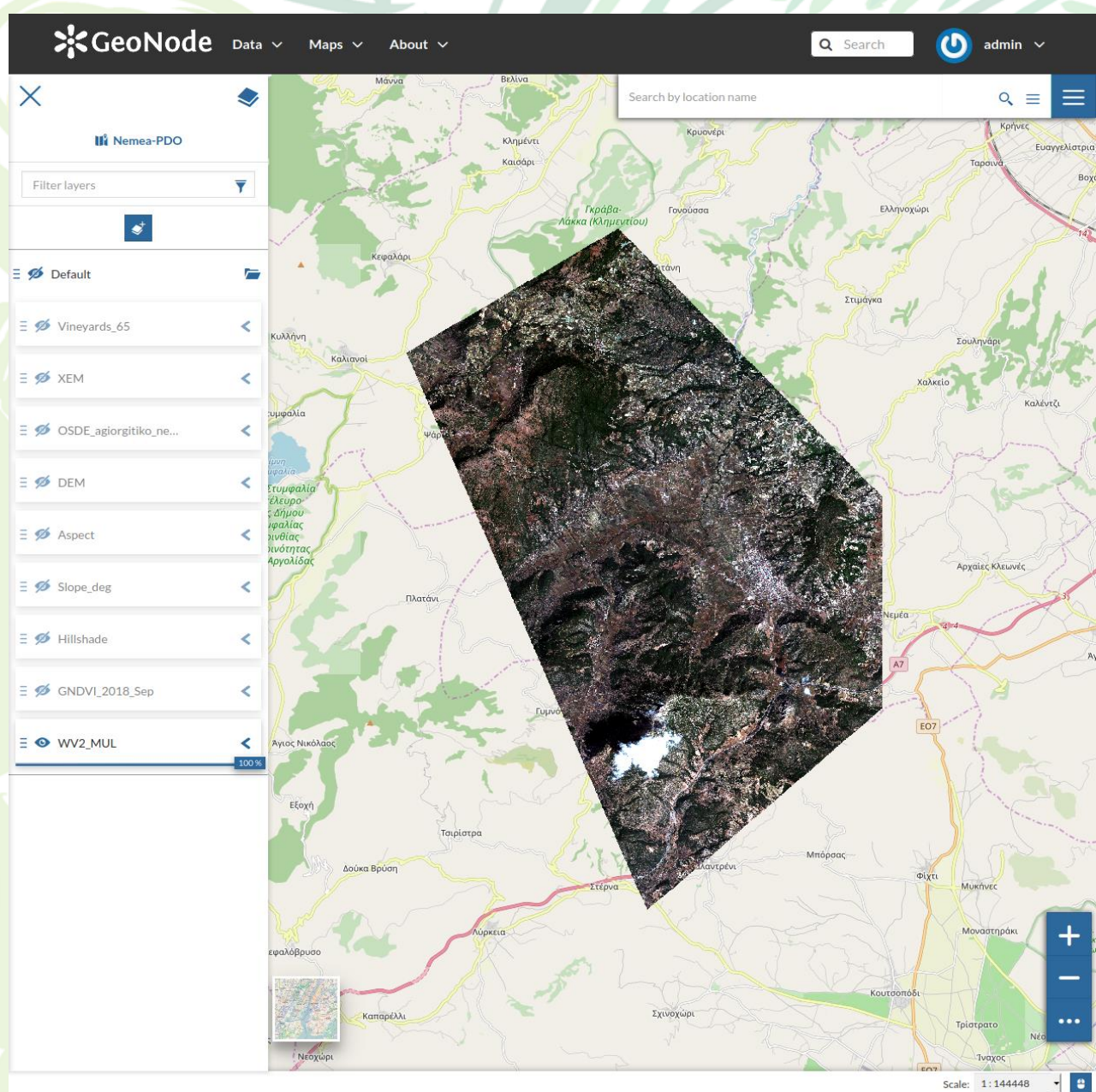

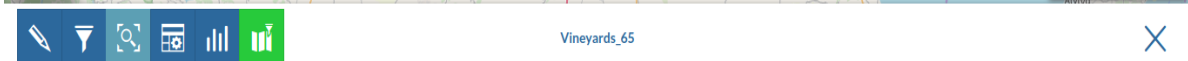
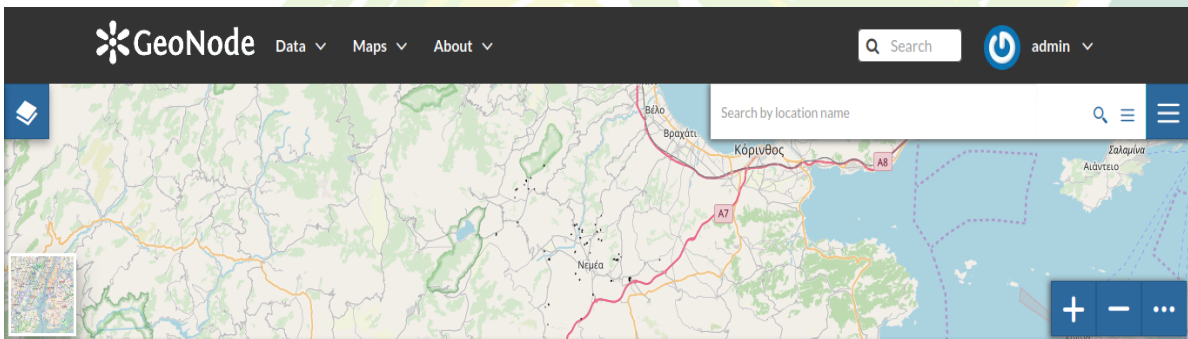

fid	TARGET_FID	ETOS	PREMNA	ARDEYSI_ID	MEAN_ASPEC	MEAN_ELEVA	Name	Location	Kodiki
Type nu	Type numb	Type text t	Type num	Type number	Type number or expression...	Type number or expression...	Type text to filter...	Type text to filter...	Type
1	1	1922	100	0	294.931529149	280.072150679	Zoumpoulis	kalivia	38018
2	2	1978	379	2	51.6853579643	296.92825729	Selas	koulouriatis	37918
3	3	1980	379	0	306.579685024	464.796696395	Lantidis	litharakia	38215
4	4	1980	364	0	187.818	664.197	Strofilia	gkiosta	36915
5	7	1980	347	0	94.878	729.191	Strofilia	fouskounia	37115
6	8	2002	395	2	104.818037412	337.045239937	Repanis	kserokampos	38218
7	9	2010	222	1	169.027	802.174	Strofilia	karaxotza	37315
8	10	1998	455	0	74.3643093746	327.912148965	Anagenisi	kritharoxorafa	38417
9	11	1982	333	0	147.719085435	415.276231733	Driopi	mourteriza	38315
10	14	2008	417	2	194.649804518	249.032386139	Mitavelas	spilia	38017
11	16	1922	100	0	297.594	279.338	AOSN Melas Kyros	kalivia	38018
12	17	1989	220	0	210.390410828	286.574129393	Rapti	mpalta	37618
13	19	1989	400	0	236.052	866.852	Mpitsios	vromobrisi	37315
14	20	1997	413	1	105.373625332	291.735323438	AOSN Mazos	kopani	37518
15	21	2013	400	0	228.916	526.439	Skouras	xouni	37517
16	22	1994	364	0	221.449820925	1026.16269672	Gaia	mpozikas loggos	37515
17	23	1998	395	0	293.571002364	550.428615338	Semeli	ntourmiza	38318
18	24	2007	435	2	294.637992319	546.929881707	Semeli	kastro	38315

65 Items

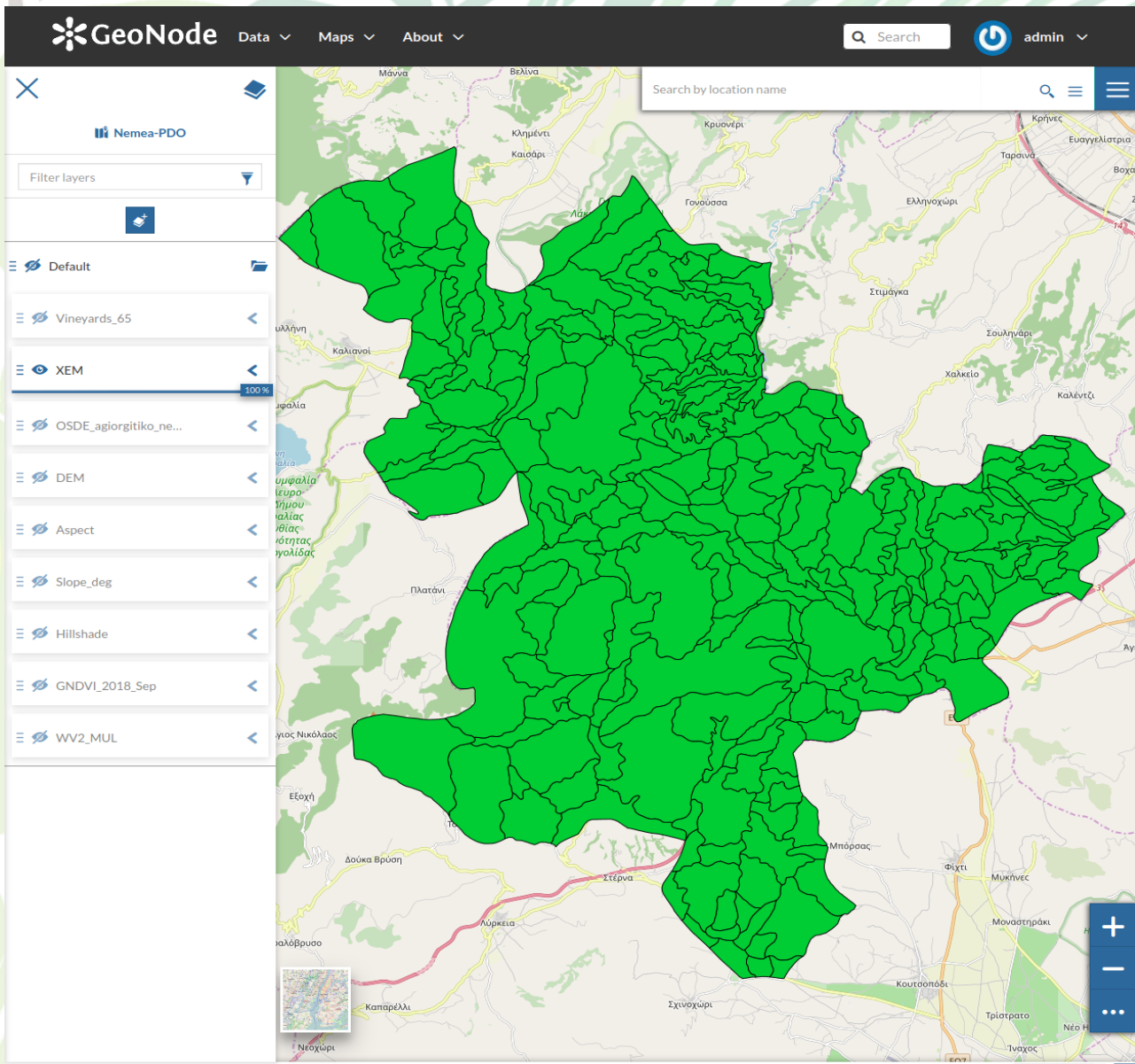

Scale: 1:577792

Ο πίνακας με τα δεδομένα του θεματικού επιπέδου ενός αμπελοτεμαχίου

ΧΕΜ (Χαρτογραφικές Εδαφικές Μονάδες)

Λεπτομέρεια του πίνακα δεδομένων του θεματικού χάρτη.

OSDE_Agiorgitiko_Nemea (τα αμπελοτεμάχια της Νεμέας της ποικιλίας Αγιωργίτικο).

on...	Qualifier_	Erosion_nu	CaCO3_numb	text25_75_	text75_1_1	text0_25_n
Type number or expression...	Type number or expression...	Type number or expression...	Type number or expression...	Type number or expression...	Type number or expression...	Type number or expression...
	0	0	0	0	0	0
	0	0	0	0	0	0
	0	0	0	0	0	0
	4	3	3	3	3	4
	0	0	0	0	0	0
	3	3	3	3	3	4
	15	3	3	4	3	4
	3	3	3	3	3	4
	3	3	3	4	3	5
	9	2	3	3	3	4
	4	3	3	3	3	4
	3	1	3	3	3	5
	3	3	3	3	3	4
	0	0	0	0	0	0
	0	0	0	0	0	0
	0	0	0	0	0	0
	0	0	0	0	0	0
	3	4	3	3	0	4

273 Items

Scale: 1:144448

GeoNode interface showing a detailed map of vineyard parcels in yellow. The sidebar on the left lists layers:

- Nemea-PDO
- Vineyards_65
- XEM
- OSDE_agiorgitiko_ne... (selected)
- DEM
- Aspect
- Slope_deg
- Hillshade
- GNDVI_2018_Sep
- WV2_MUL

Scale: 1:36112

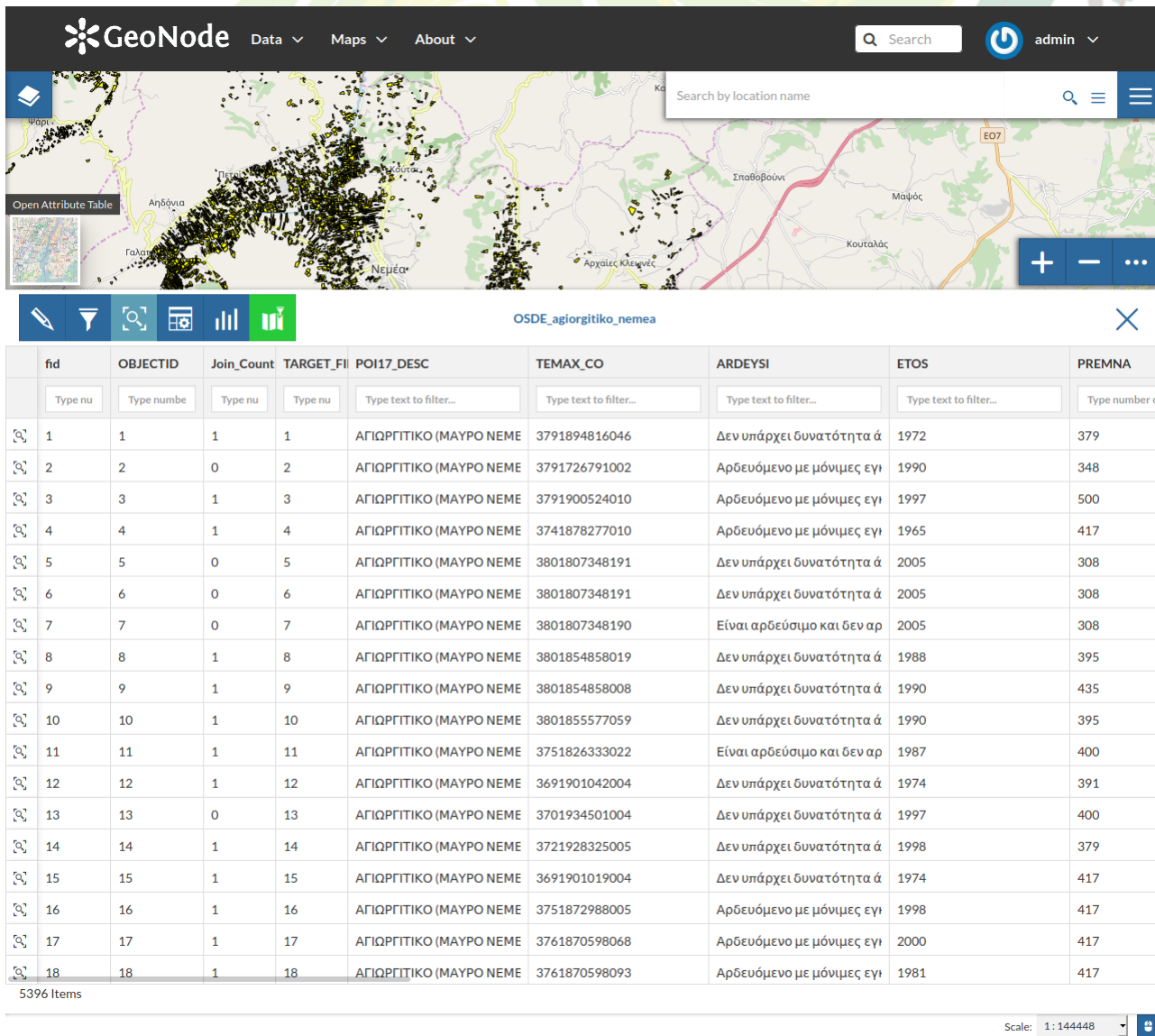

Λεπτομέρεια του πίνακα δεδομένων του θεματικού επιπέδου OSDE_agiorgitiko_nemea.

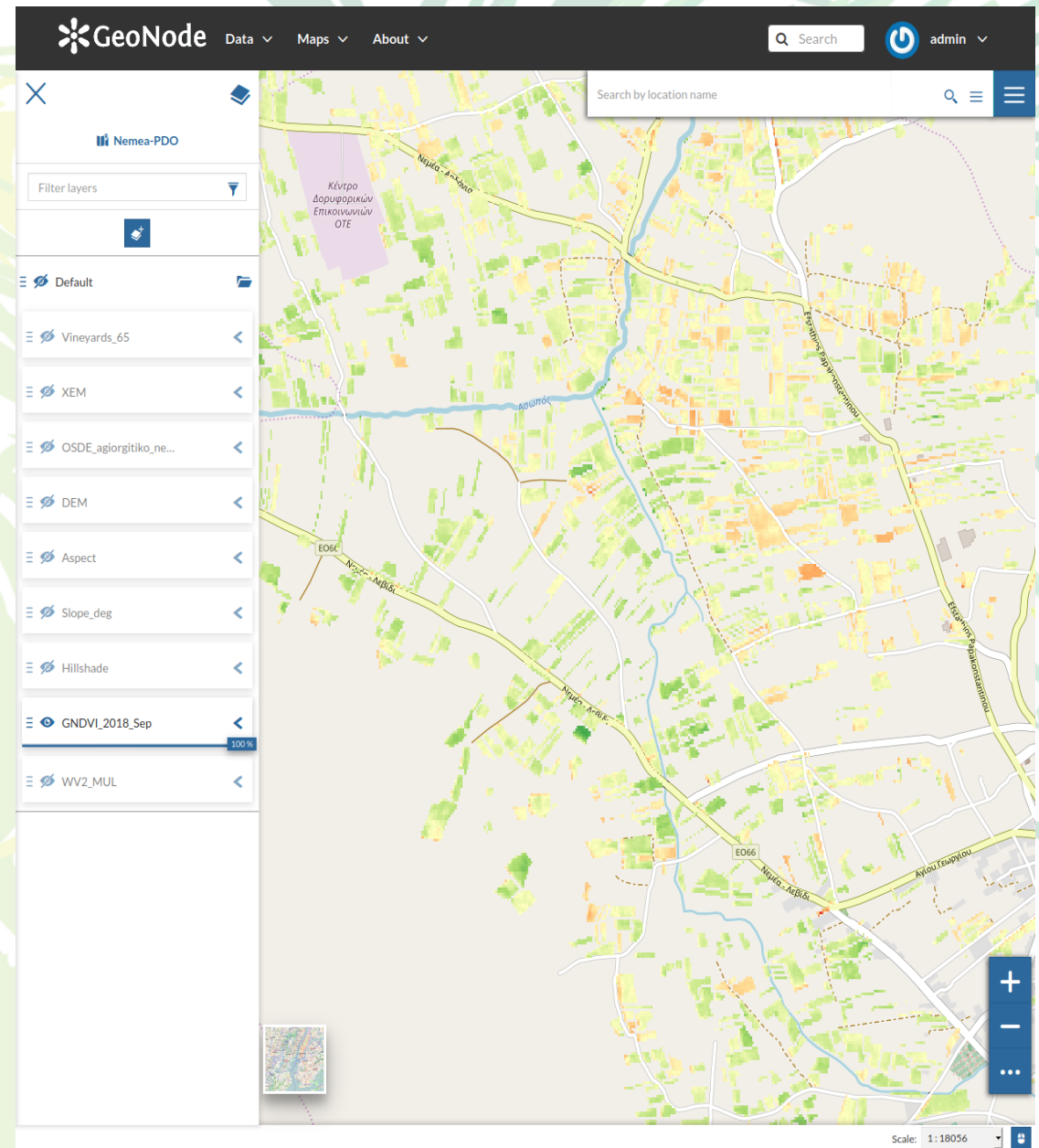

Λεπτομέρεια του θεματικού επιπέδου GNDVI_2018_Sep.

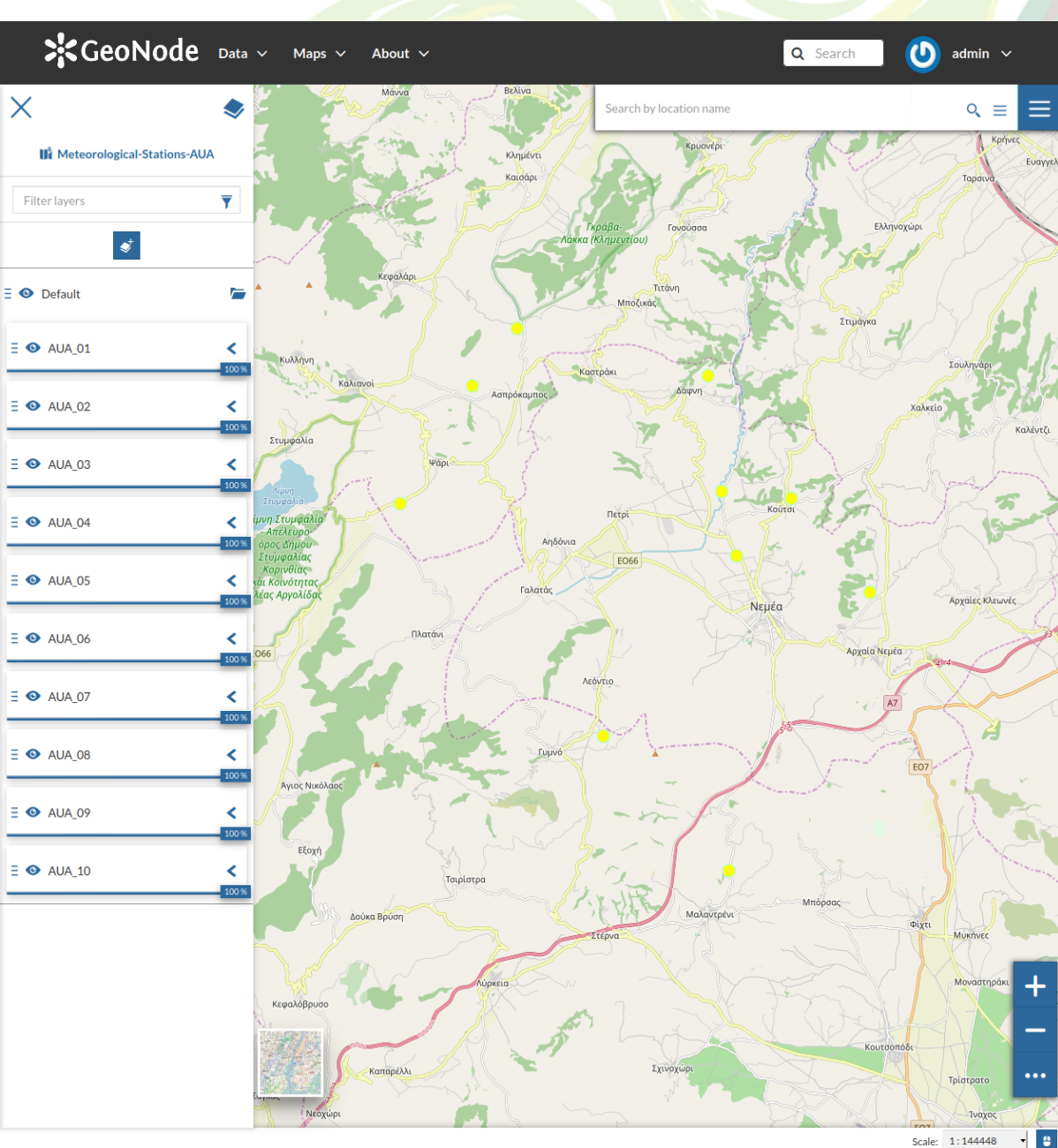

Οι 10 μετεωρολογικοί σταθμοί

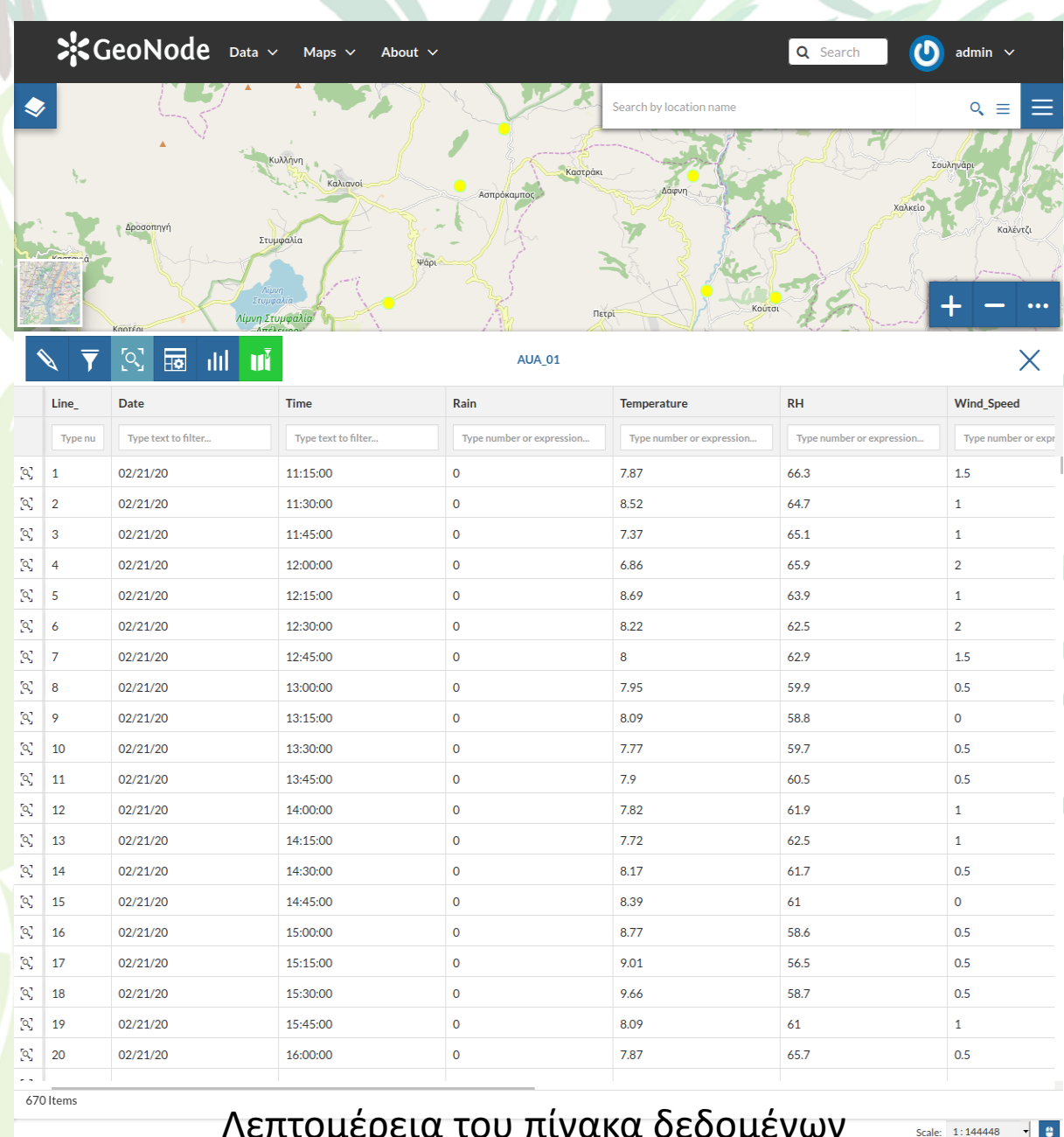

Λεπτομέρεια του πίνακα δεδομένων του θεματικού επιπέδου του μετεωρολογικού σταθμού AUA_01.

Υλοποιείται στο πλαίσιο της Δράσης ΕΡΕΥΝΩ – ΔΗΜΙΟΥΡΓΩ - ΚΑΙΝΟΤΟΜΩ και συγχρηματοδοτείται από την Ευρωπαϊκή Ένωση και εθνικούς πόρους μέσω του Ε.Π. Ανταγωνιστικότητα, Επιχειρηματικότητα & Καινοτομία (ΕΠΑνεΚ) (κωδικός έργου : Τ1ΕΔΚ-04202)»



Ευρωπαϊκή Ένωση
Ευρωπαϊκό Ταμείο
Περιφερειακής Ανάπτυξης

ΕΠΑνεΚ 2014-2020
ΕΠΙΧΕΙΡΗΣΙΑΚΟ ΠΡΟΓΡΑΜΜΑ
ΑΝΤΑΓΩΝΙΣΤΙΚΟΤΗΤΑ
ΕΠΙΧΕΙΡΗΜΑΤΙΚΟΤΗΤΑ
ΚΑΙΝΟΤΟΜΙΑ



Με τη συγχρηματοδότηση της Ελλάδας και της Ευρωπαϊκής Ένωσης